

I.C. GIOVANNI XXIII  
ACIREALE  
PTOF 2022-25

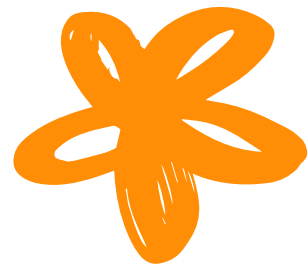

# SETTE SCUOLE

**Pennisi** scuola primaria

**Fiandaca** scuola dell'infanzia

**Piano d'Api** scuola dell'infanzia e primaria

**Via Firenze** scuola primaria e secondaria

**Via Messina** scuola primaria

**via Bonaccorsi** scuola dell'infanzia

**Santa Maria delle Grazie** scuola dell'infanzia  
e primaria

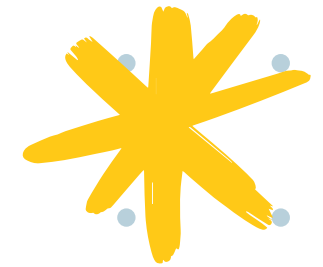

UN ISTITUTO COMPRENSIVO  
UNA VISIONE DI COMUNITA'



Scuola Libera Tutti... il cammino si fa  
andando insieme con intelligenza  
emotiva

perchè



**motivazione intrinseca  
allo studio**

**contrasto alla  
dispersione**

**benessere**

**successo formativo**

dopo marzo 2020 il rischio  
dispersione e demotivazione è  
di tutti

# il curricolo globale

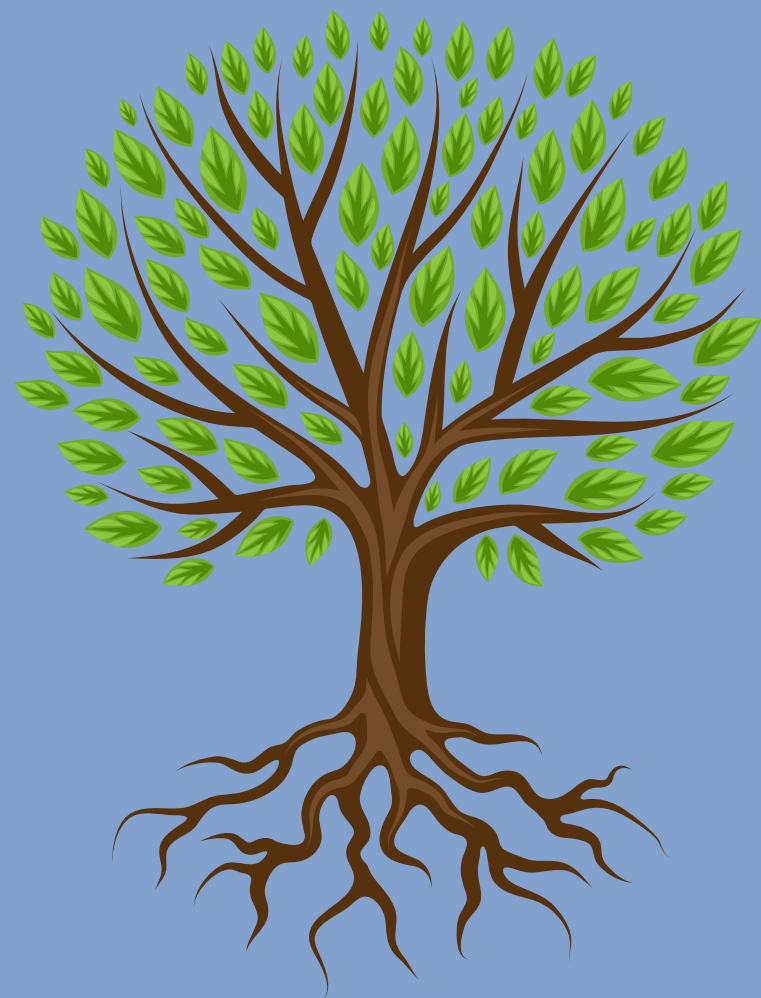

insegnamenti espliciti disciplinari ed educativi con le attività di studio e con la valutazione per l'apprendimento

insegnamenti impliciti con l'ascolto attivo, l'empatia, la calma, l'ordine e il controllo della voce, la coerenza, l'autorevolezza

dalle Indicazioni Nazionali alle Competenze chiave europee all'Agenda 2030

1

responsabilità



incarichi per tutti e per ciascuno

ciascuno a suo modo, con i suoi tempi

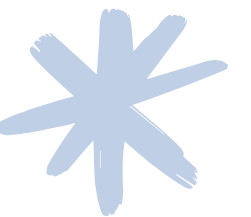

2

ospitalità

DENTRO E  
FUORI LA  
SCUOLA

3

comunità



a scuola e nel territorio

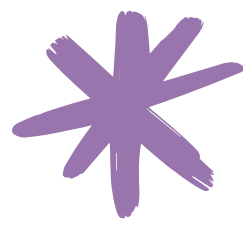

si assumono incarichi  
per una gestione autonoma della classe  
della scuola

Istituto organizzato con leadership diffusa

1  
responsabilità

2  
ospitalità

si rispettano i modi e i tempi di  
apprendimento di tutti

si apprende dagli errori

3  
comunità

si decide insieme  
si coopera  
si collabora

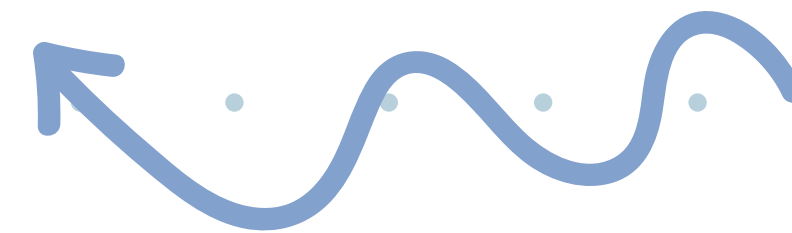

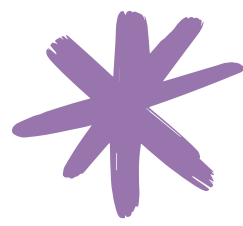

1  
responsabilità

si educa alla responsabilità :  
gestione del materiale proprio e comune  
comunicazione scuola famiglia attraverso il diario, i  
compiti e il digitale  
e l'autovalutazione

2  
ospitalità



si valorizza la  
comunicazione e la  
partecipazione attiva dei  
genitori e del territorio

si educa al rispetto di tutti con  
approccio metodologico PBL , del  
Senza Zaino e delle idee AE  
i compiti a casa non sono deleganti  
i compiti a casa sono autogestiti  
dall'alunno

3  
comunità

tanti libri restano a scuola



# PRIORITA' STRATEGICHE



**educazione civica trasversale**

**insegnamenti interdisciplinari**

**cura del tempo, dello spazio e delle relazioni  
attenzione a:**

- **continuità e orientamento**
- **intelligenza emotiva e sociale**
- **valutazione per l'apprendimento**

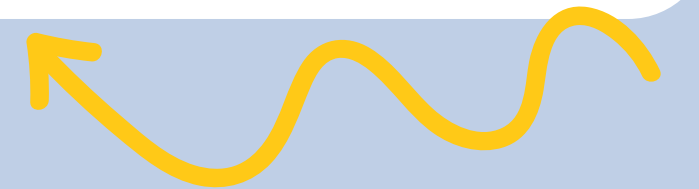

# GLI INSEGNAMENTI



## Infanzia

I CAMPI DI ESPERIENZA

## Primaria

DISCIPLINE

## Secondaria

DISCIPLINE

**Indicazioni Nazionali 2012-2018**

**Competenze europee 2018**

**Agenda 2030**

**Educazione civica trasversale**

# GLI INSEGNAMENTI



## attività alternativa all' IRC

Percorsi di lettura e scrittura  
per l'educazione emotiva e  
sociale

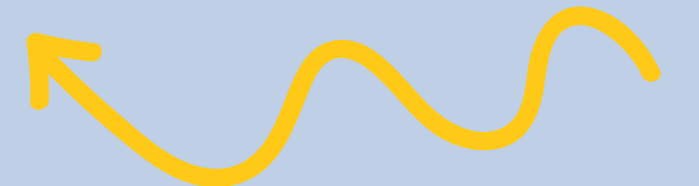

# AMPLIAMENTO DELL'OFFERTA FORMATIVA



## PROGETTI extracurricolari integrati

LDLNB

PON

FONDI MIUR ... altri  
finanziamenti

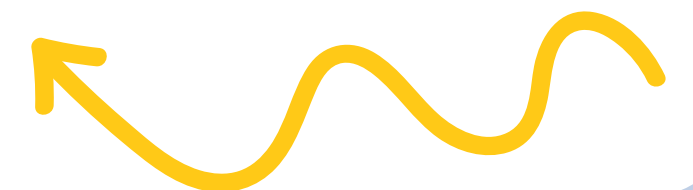







# Un Giardino e una Biblioteca

1 estate 2021

2 attività presso la Villa Belvedere e la Biblioteca dei Ragazzi

## il Comune di Acireale

La Biblioteca dei Ragazzi, sala mostra permanente e riunione a disposizione della nostra scuola

## IOcum

attività didattiche per il potenziamento delle competenze alfabetico funzionali così che il Territorio racconti e si racconti

i fondi MI per il piano estate  
i progetti PON

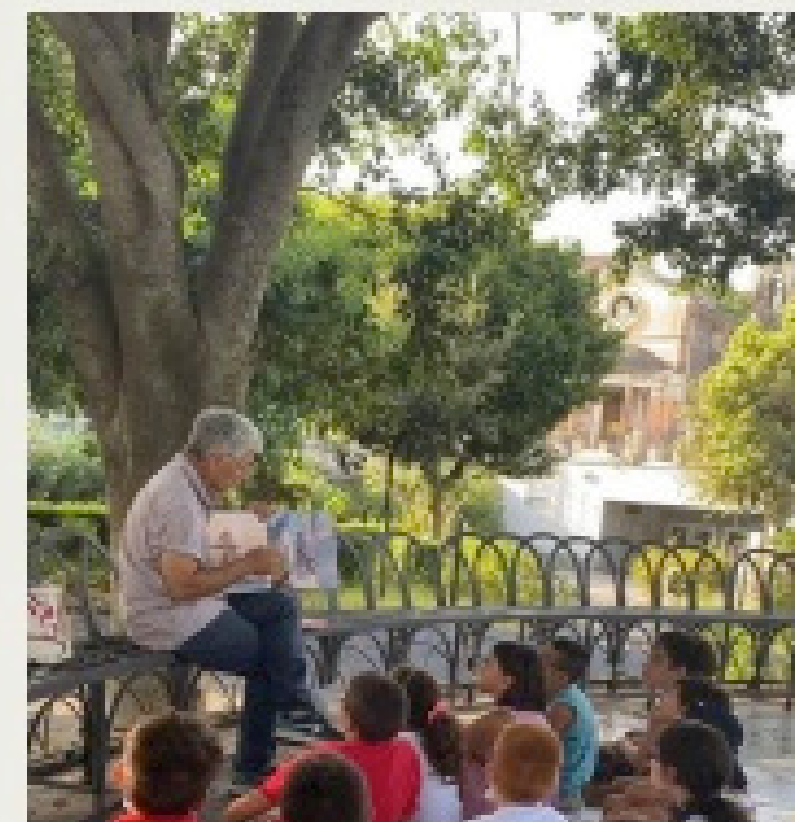
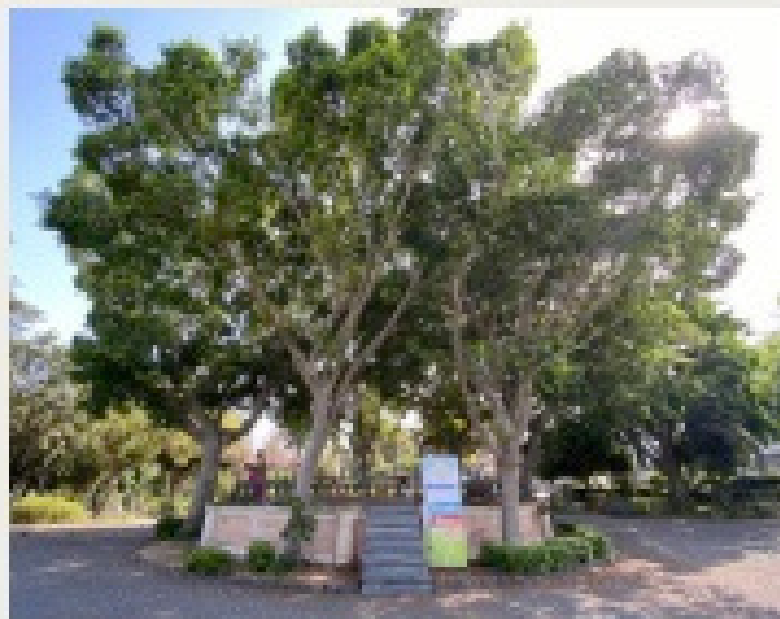

Letture animate in Giardino





Valori



**etica & estetica  
bellezza & bontà**

# SPAZIO



## cura

DELL'ORDINE E DEL BELLO  
DEI BENI COMUNI  
DELL'ORGANIZZAZIONE

**dentro & fuori**  
**in aula/a scuola & in**  
**cortile/giardino/piazza/parco**

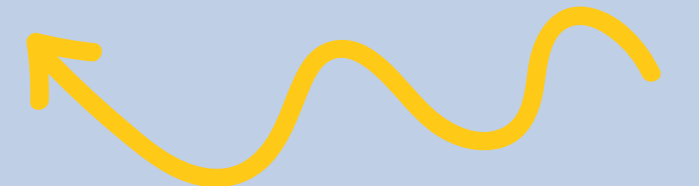









# SPAZIO



**tavoli  
quadrati o  
componibili**

**per studiare da soli, a  
coppia, a piccolo gruppo,  
nel grande gruppo**

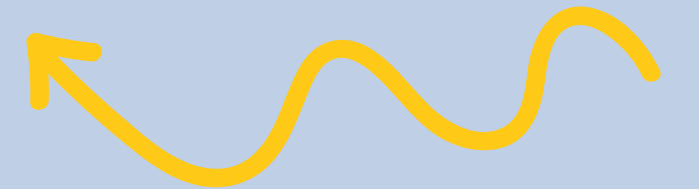















# SPAZIO



**scuola :l'aula**

infanzia e primaria

**l'aula è il laboratorio  
libri e materiale didattico  
a scuola**

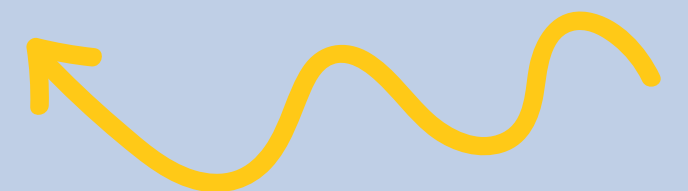







# SPAZIO



**scuola: l'aula**

secondaria

**aule per ciascuna classe**

**nelle aule laboratorio il  
materiale didattico resta  
a scuola**

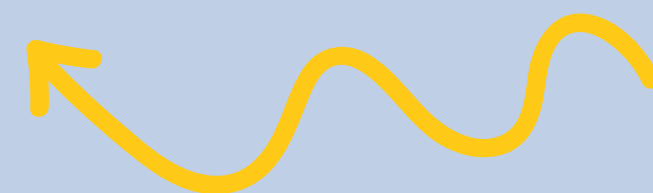





# SPAZIO



**scuola:  
la biblioteca**

**Biblioteca a scuola**

**Biblioteca digitale anche  
a casa Bibloh\***

SCUOLE E CLASSI INTERESSATE

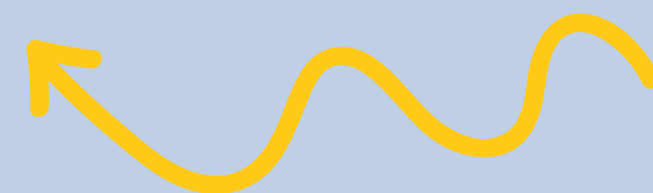







# Quando i ragazzi fanno “Oh” c'è una biblioteca del futuro!



**Biblòh!... ovvero... dalle Alpi alle Piramidi, in realtà da Cardignano (TV) a Favignana (TP).**

Biblòh! è tutto quanto abbiamo in testa con qualche aggiunta e qualche variazione.

Biblòh! è una rete che va da sud a nord, da Treviso verso il Friuli fino a Favignana, passando da Gorgonzola, Milano, Piacenza, Cuneo, Modena, Assisi, Cagliari, Bari, Boscotrecase, Roma, Terni e Bari. E altre città e paesi sparsi tra montagne e isole.

Biblòh! è una rete aperta, senza troppi fronzoli e ci puoi entrare quando pensi che è ora.

Biblòh! è 38 istituzioni scolastiche diverse tra loro che vogliono coprogettare gli spazi fisici, condividere la formazione, scambiarsi idee, avere un'opac comune ed essere servizio per il territorio con una freccia sulla strada che indica "biblioteca".

Biblòh! è una nuvola grande in cui condividere tra le scuole il digital lending, l'emeroteca, gli audiolibri e i contenuti digitali autoprodotti. MLOL, insomma.

Biblòh! è un sistema di catalogazione condiviso tra le scuole in rete, con le reti delle biblioteche scolastiche e con le principali biblioteche civiche.

Biblòh! è un sito per condividere le esperienze e le didattiche.

# SPAZIO



**il giardino il  
cortile didattico**

**per imparare nel tempo  
scuola e nel tempo libero**

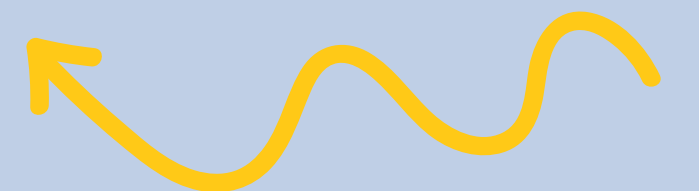





















# SPAZIO



**Nel territorio  
prossimale o più  
distante, urbano e in  
natura**

**per mettere in campo le  
competenze e i percorsi  
interdisciplinari**

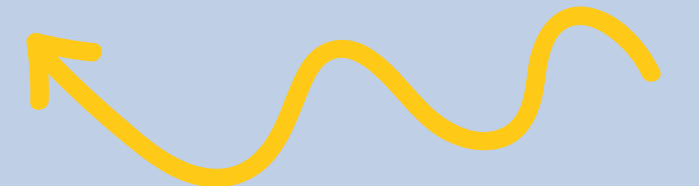







REDMI NOTE 8 PRO  
AI QUAD CAMERA

2021/12/14 10:25

# TEMPO AGORA'



**per la cura**  
**per la riflessione**  
**per il confronto**  
**per l'approfondimento**  
**per la ricerca**

**per fare esperienza**  
**per conoscere**  
**per scoprire**  
**per meravigliarsi**  
**per imparare**

routine a seconda delle esigenze della  
classe

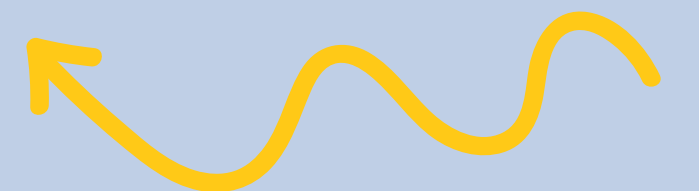





# TEMPO SCUOLA



**tempo ridotto o normale per  
l'infanzia**

**25 o 40 ore sett. 8.00-13.00 o  
8.00 -16.00**

**tempo normale per la  
secondaria 30 ore sett.**

**8.00-14.00**

**curricolo obbligatorio 990 ore  
annuali**

**tempo normale o pieno/ prolungato per la  
primaria\***

**27 o fino a 40 ore**

**8.00-13.30/13.00 (ven)**

**8.00-16.00**

**8.00-15.30/15.00**

**curricolo obbligatorio 891 ore annuali**

**\*a seconda di organico autorizzato**





# TEMPO DEGLI INSEGNAMENTI DISCIPLINARI



## **primaria**

**Lingua inglese**

**1 ora classe I**

**2 ore classe II**

**3 ore classi III-IV-V**

**IRC 2ore**

**area linguistica ( Italiano)**

**area logico matematica ( Matematica)**

**area scientifico tecnologica( Scienze e tecnologia)**

**area geostorica ( Storia e Geografia)**

**area artistico espressiva (arte,musica, ed. fisica)**

**Ed. Civica contenuti trasversali a tutte le discipline (continuità Ptof 2021-22)**

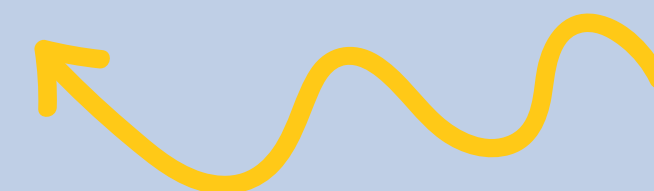

# TEMPO DEGLI INSEGNAMENTI DISCIPLINARI



**I-II area linguistica 11 ore con area  
geostorica**

**area matematico scientifico  
tecnologica 10/9 (II) ore**

**area artistico espressiva 3 ore**

**III area matematico scientifico  
tecnologica 8 ore**

**area linguistica con area  
geostorica 11 ore**

**area artistico espressiva 3 ore**

**IV-V**

**Italiano 7 ore**

**Matematica 5 ore**

**Scienze e tecnologia 3 ore**

**Storia Geografia 3 ore**

**Ed. Fisica 2 ore**

**Arte e Musica 2 ore**

TEMPO PROLUNGATO

I-II AREA LINGUISTICA

III AREA LOGICO MATEMATICO SCIENTIFICA

IV-V PLURIDISCIPLINARE

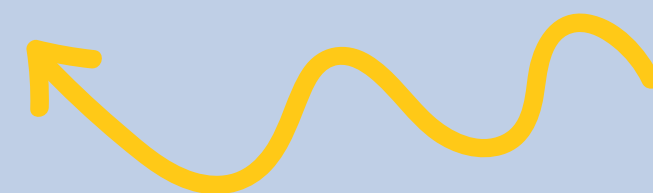

# TEMPO DEGLI INSEGNAMENTI DISCIPLINARI



## scuola secondaria

**Italiano 9 ore**  
**Italiano appr. 1 ora**  
**Matematica 4 ore**  
**Scienze 2 ore**  
**Tecnologia 2 ore**

**Lingua inglese 3 ore**  
**Lingua francese 2 ore**  
**Musica 2 ore**  
**Arte 2 ore**  
**Ed. Fisica 2 ore**  
**IRC 1 ora**

**Ed. Civica contenuti trasversali a tutte le discipline continuità PTOF 2021-22**

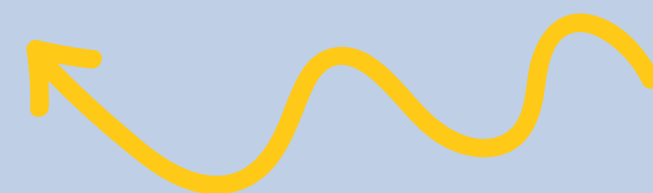

**Tutta la vita scolastica è orientata a un  
curricolo implicito ed esplicito di  
educazione civica**

**COSTITUZIONE: “il diritto di una scuola  
aperta a tutti” è esercizio del diritto di  
cui all'art. 34 della Costituzione Italiana**

**con il curricolo della  
responsabilità-ospitalità e comunità  
del modello Senza Zaino**

**Ri-pensare agli spazi in termini di sicurezza,  
accessibilità e funzionalità didattica**

**è**

**rendere visibile l'articolo 34  
della**

**Costituzione Italiana: la Scuola è aperta a tutti.**

**La Sicurezza non è un valore assoluto, la  
valutazione del rischio deve  
considerare salute psicofisica globale**

## **SVILUPPO SOSTENIBILE:**

**l'educazione ambientale, la  
conoscenza e tutela del patrimonio e  
del territorio la praticiamo  
continuando i percorsi di  
apprendimento che utilizzano gli  
ambienti interni ed esterni in modo  
integrato e fluido**

# VALUTAZIONE



**valutazione per gli  
apprendimenti**

**valutazione formativa**

**pratiche di autovalutazione  
verifiche infanzia e primaria  
feedback  
su quaderni e libri**

**verifiche secondaria  
voti su registro**

**Valutazione periodica e finale  
secondo normativa MIUR**

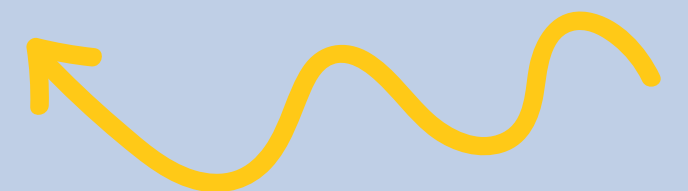

# VALUTAZIONE



**traguardi delle  
competenze e obiettivi  
formativi**

**obiettivi formativi  
fondanti e  
trasversali**

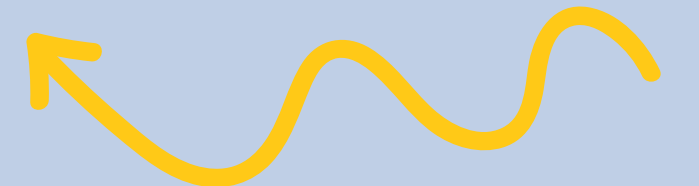



# VALUTAZIONE



**valutazione per gli  
apprendimenti**

**valutazione formativa**

SCUOLA PRIMARIA  
giudizi con livelli  
a seconda delle dimensioni  
rilevate

OSSERVAZIONI SCUOLA DELL'INFANZIA SECONDO  
DIMENSIONI PRIMARIA E SCHEDA 2017

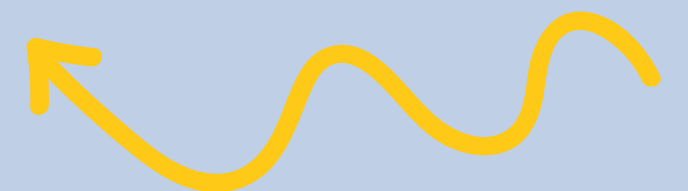

# 4 dimensioni caratterizzano i livelli

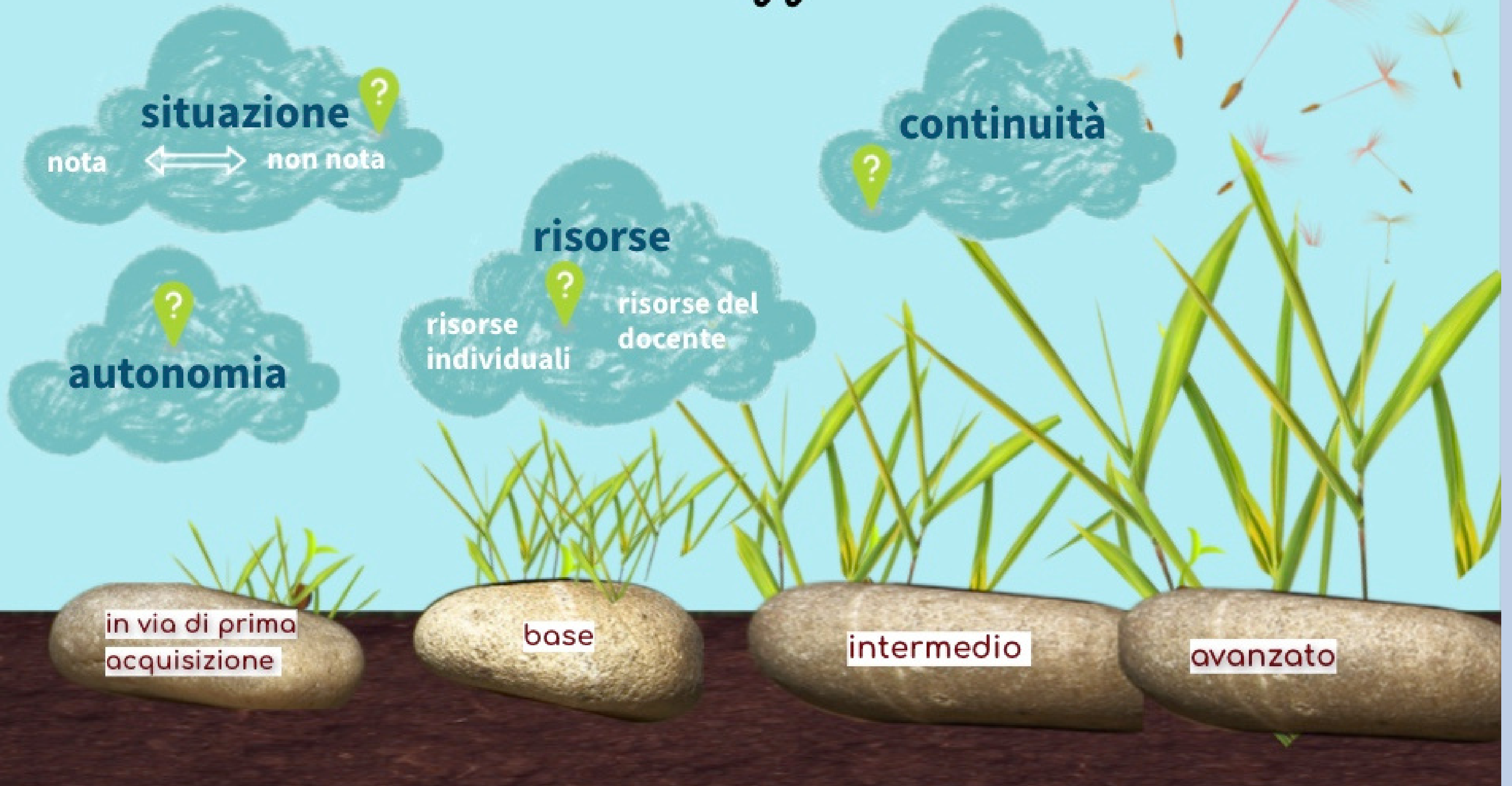

# RELAZIONI



**allievi**

**Consigli dei ragazzi**

per assumere  
responsabilità e  
incarichi  
per confrontarsi e  
rispettare i valori  
democratici

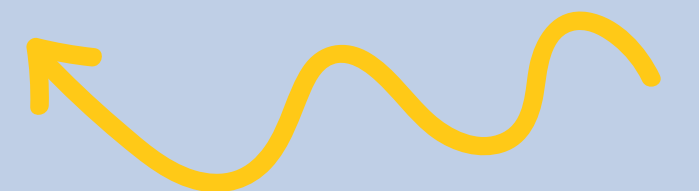

# RELAZIONI



**docenti-genitori-  
dirigente**

Comunicazione  
interna  
con diario  
registro  
SweetHive

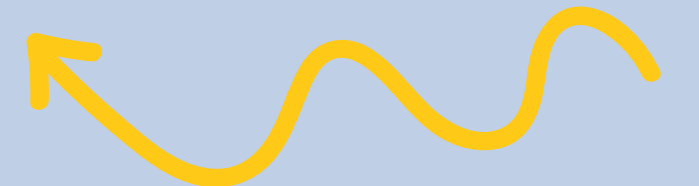



compiti  
voti  
avvisi

nuove conoscenze  
il diario ogni giorno propone  
nuove conoscenze per  
approfondire un argomento

**IL DIARIO DI SCUOLA TIENIMI D'OCCHIO**



## **IL REGISTRO ELETTRONICO**

per comunicare le presenze e le  
assenze, le giustificazioni ,

i compiti e i voti  
giornalieri per la secondaria

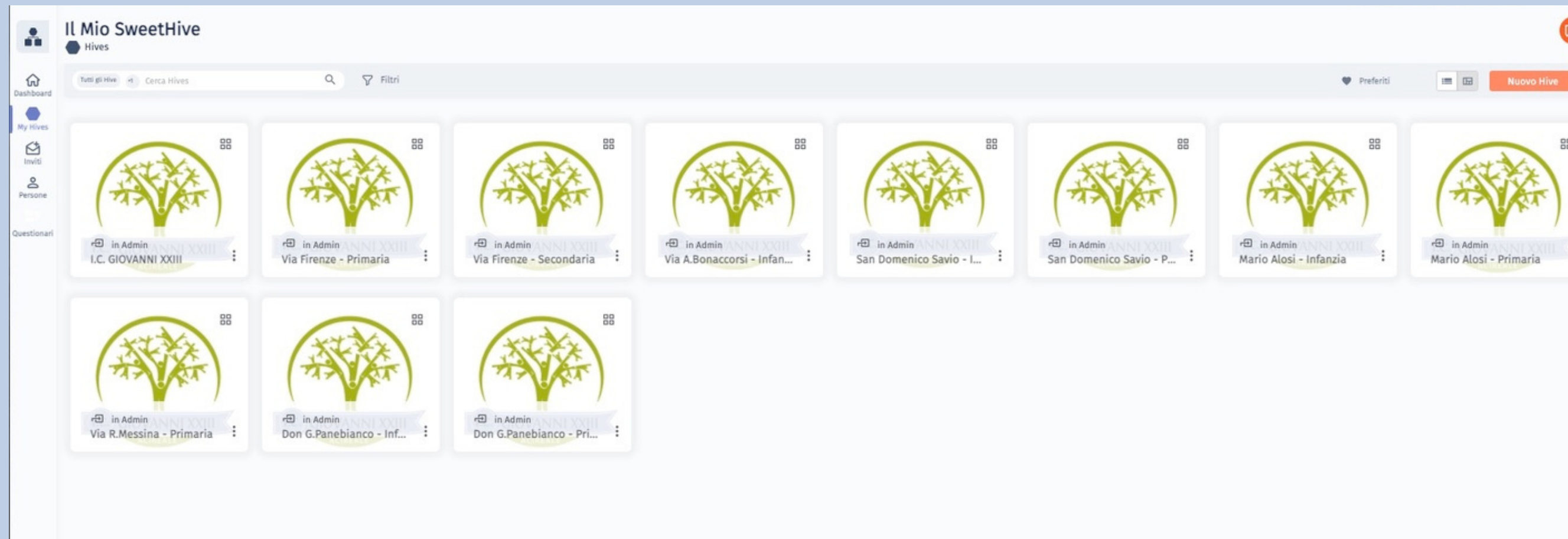

SweetHive per  
comunicare dal  
singolo al Gruppo e  
raggiungere tutti e  
ciascuno

# RELAZIONI



**docenti-genitori-  
dirigente**

Comunicazione esterna  
con il sito web e  
organizzata in autonomia  
dalle singole scuole  
comunità  
Sito web e G-Site

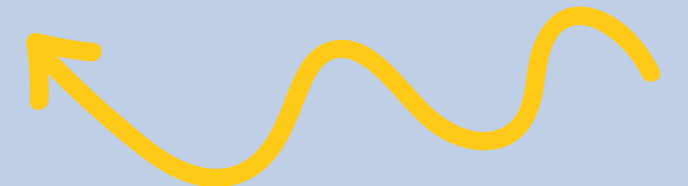





## LE NOSTRE SCUOLE

Scuola dell'infanzia, primaria e secondaria



Fondaca

Pinnini

Pano di Api

Santa Maria della Grazie

EXPLORE

EXPLORE

EXPLORE

EXPLORE

## LE PERSONE

ALUNNI

DOCENTI

SECRETARIA

COLLABORATORI SCOLASTICI

DIRETTORE SCOLASTICO

GENITORI

## I PROGETTI



## LE RETI



AVANGUARDIE EDUCATIVE

PICCOLE SCUOLE

BIBLIOTECHE SCOLASTICHE

SENZA ZAINO

SCUOLE ALL'APERTO

CAF & EDU

il sito web  
[www.icgiovanni23acireale.edu.it](http://www.icgiovanni23acireale.edu.it)



Piano didattico digitale  
integrato PTOF 2021-22

Google per incontri e  
didattica online

Blog di classe con G-Site

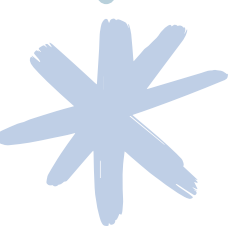

# I NOSTRI ALLEATI

il Patto educativo di  
comunità 15.06.2021

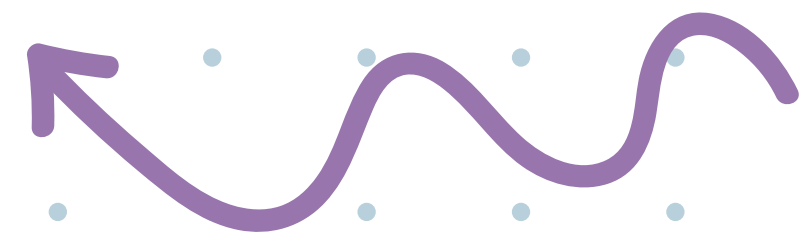

1

Associazioni

2

Comune

Biblioteca dei  
ragazzi

3

Scout

Agesci Zona  
Galatea



patto con

insieme per i  
Racconti del  
territorio

## Arci

per le attività  
ambientali  
naturalistiche culturali  
con sede di " scuola nel  
territorio nella sede  
dell'ex scuola di Santa  
Maria la Scala il nostro  
borgo marinaro del  
cuore!

## il Comune di Acireale

Un giorno a settimana  
La Biblioteca dei  
Ragazzi , sala mostra  
permanente e riunione  
a disposizione della  
nostra scuola

## Scout zona Galatea

- I gruppi Scout  
Agesci della zona  
Galatea con la  
Scuola per attività  
di servizio e  
cittadinanza attiva  
nel territorio

## Legambiente

Legambiente Acireale  
mette a disposizione due  
sedi speciali  
la fortezza del Tocco  
nello storico percorso  
delle Chiazzette sulla  
Timpa

## IOcum

attività didattiche  
Per il  
potenziamento delle  
competenze alfabetico  
funzionali così che  
il Territorio  
racconti e si  
racconti

## CarapAci laboratorio ecologico di comunità

nella costruzione  
della Mappa di  
comunità , il  
territorio racconta i  
suoi bisogni

## L'impulso

per le attività  
ambientali naturalistiche  
culturali  
con sede di " scuola nel  
territorio nella sede  
dell'ex scuola di Santa  
Maria la Scala il nostro  
borgo marinaro del cuore!



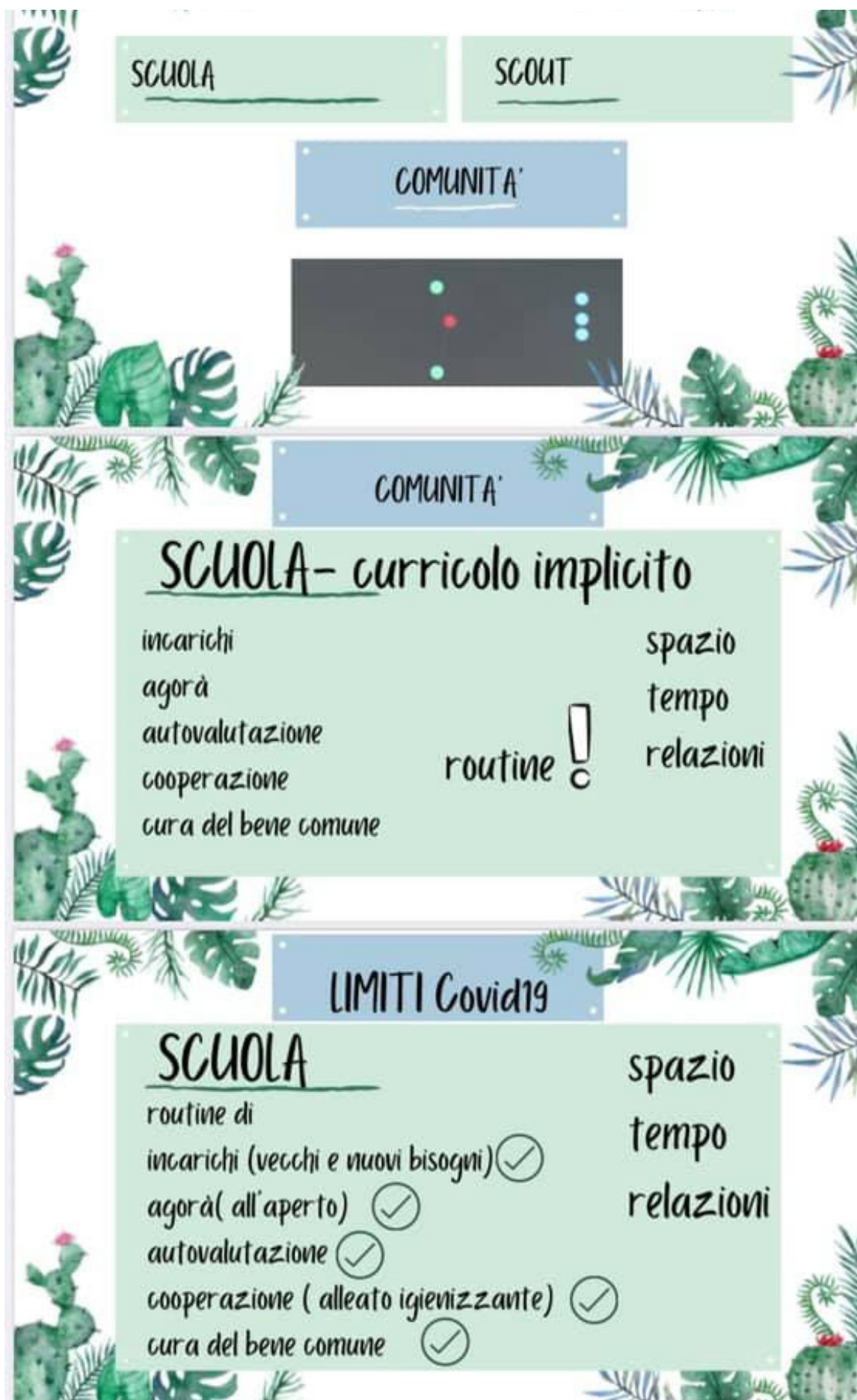

**ASSEMBLEA DI ZONA**  
14 novembre 2021  
Acireale

*Orientare la bussola,  
per ripartire insieme*

Moderatore:  
Prof.ssa Alfina Bertè  
Dirigente Scolastico dell' Istituto Comprensivo Giovanni XXIII

Interventi:  
Dott.ssa Graziella Trovato  
Dott.ssa Mariagrazia Trovato  
Dott.ssa Alba Trovato

1

## INDIRE

Avanguardie Educative

le idee utili alla didattica

Apprendimento

differenziato/Outdoor/Service

Learning/ Learning to become

/Dialogo euristico altre idee

liberamente scelte

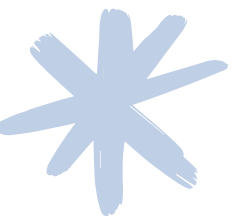

2

## INDIRE

Piccole Scuole

scuola di prossimità

Ricerca Outdoor Scuola

Mentor

I NOSTRI  
ALLEATI

La Ricerca  
Pedagogica

3

Reti

Senza Zaino

Scuole all'Aperto

Biblioteche  
scolastiche digitali







AVANGUARDIE  
EDUCATIVE



PICCOLE  
SCUOLE



BIBLIOTECHE  
SCOLASTICHE



SENZA  
ZAINO



SCUOLE  
ALL'APERTO



CAF &  
EDU

# UNA LUNGA STORIA...

come ogni storia , la nostra ha avuto un inizio nel 2014 con la formazione continua dei docenti  
ha avuto difficoltà: il terremoto 2018, il lockdown 2020, la ripresa in emergenza con tanti limiti

ha

il coraggio di continuare e ricominciare, forte degli stessi valori , della competenza e dell'esperienza dei docenti

## DI RICERCA PEDAGOGICA

I RICONOSCIMENTI REGIONALI (SCUOLA POLO SENZA ZAINO, SCUOLA POLO AVANGUARDIE EDUCATIVE, SCUOLA MENTOR PICCOLE SCUOLE, SCUOLA FARO PER LA RETE DELLE SCUOLE ALL'APERTO). CI SOSTENGONO NEL NOSTRO CAMMINO



NOW

FUTURE

PAST

# CHIEDI UN APPUNTAMENTO



[icgiovanini23acireale@icacireale.it](mailto:icgiovanini23acireale@icacireale.it)



IC Giovanni XXIII Acireale



[icgiovanini23acireale](https://www.instagram.com/icgiovanini23acireale)

## PER VISITARE LE SCUOLE

**Grazie**

dal 20 dicembre al 30 gennaio  
esclusi festivi e prefestivi

Alfina Bertè  
Dirigente Scolastico