

A.S. 2023-24

SCUOLA NEL TERRITORIO



I.C. GIOVANNI XXIII
ACIREALE



BIBLIOTECA DEI RAGAZZI

Maria Grazia Cutuli _ex Angolo
di Paradiso Villa Belvedere

Su prenotazione, tutti giorni
dalle 9.00 alle 13.00.
E' possibile alternare
attività in biblioteca
e laboratorio di tecnologia
nella sala sottostante.
E' presente personale a sostegno
delle insegnanti per entrambe le attività.





BIBLIOTECA-PINACOTECA

Zelantea Via M. Di
Sangiuliano Acireale

è necessario prenotare [0957634516](tel:0957634516)/zelantea@virgilio.it

La visita dura circa 1 ora

1 classe per volta

orario di accesso alle scolaresche dalle 9.00 alle 10.00
dal martedì al venerdì (lunedì chiuso).



POLIZIA DI STATO

Prevenzione bullismo e cyberbulismo

prevenzione rischi della Rete (PoliziaPostale)



PROTEZIONE CIVILE

IO NON RISCHIO prevenzione con la Protezione civile



POLIZIA MUNICIPALE

Educazione stradale
Lotta al randagismo



MUSEO DEL CARNEVALE

Palazzo del Turismo (Via Ruggero Settimo).

Tutti i giorni dalle 9,00 alle 13,00

visita a piccoli gruppi su prenotazione, non solo nel periodo di carnevale.

TEATRO

GUARDASTELLE di PAOLO FILIPPINI

Spettacolo teatrale per bambini e ragazzi ad opera della compagnia Guardastelle

per 300 persone
fino a tre spettacoli in una mattinata
Costo biglietto 3,50 euro a bambino

SPETTACOLI: IL BAGAGLIO DEI SOGNI

presso il salone parrocchiale della Chiesa di San Giovanni
Bambini con disabilità e bambini con difficoltà economiche non pagano.

IL BAGAGLIO
dei SOGNI



10 Novembre

la Scuola va a Teatro

Teatro San Giovanni

via Dafnica, 339

ACIREALE

★ ★ ASSOCIAZIONE
★ ★ GUARDASTELLE



TEATRO AMBASCIATORI

PROGRAMMAZIONE 2023-24 per le scuole
I PROMESSI SPOSI scuola secondaria
LA SIRENETTA scuola infanzia e primaria
inn lingua inglese DRACULA

Dott. Alessandro Incognito
Referente Scuole Poetica Produzioni-Teatro Ambasciatori
Catania

+39 348 6987355

+39 095 432053

info@poeticaproduzioni.it

per saperne di più

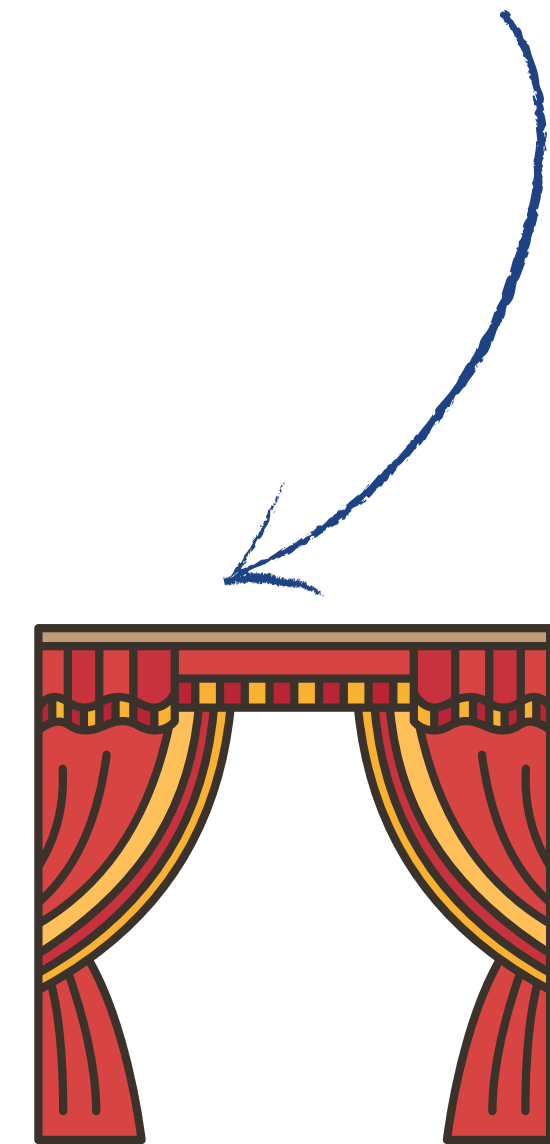

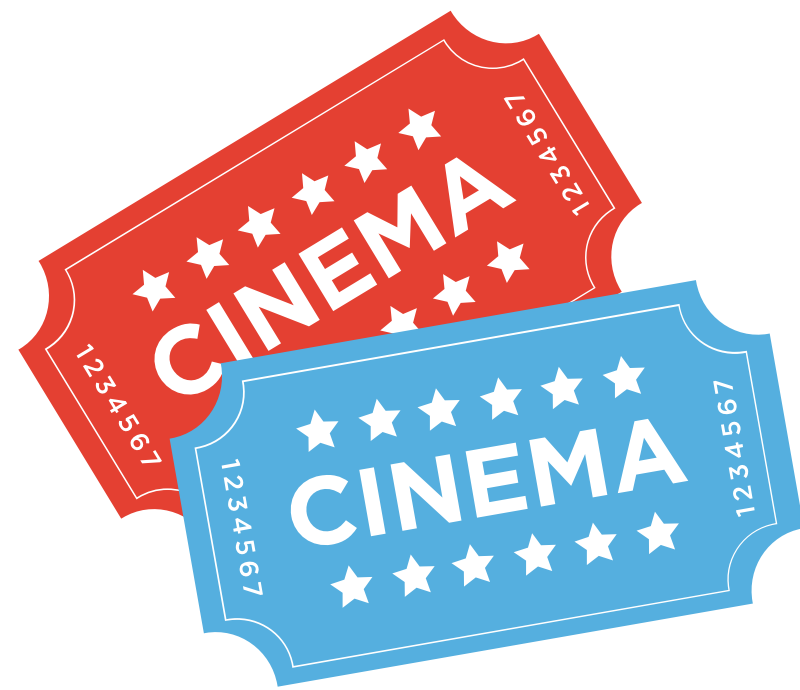

CINEMA

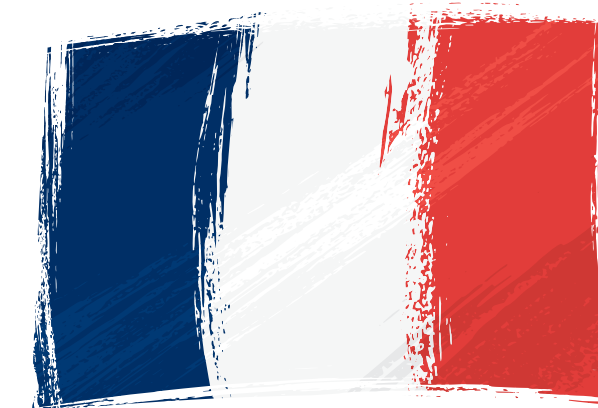

MARGHERITA MULTISALA

film in lingua straniera

2 uscite da ottobre
date da definire

schede didattiche sui film

COSTO?

Costo: 4,00 euro.



CHI?

scuola primaria V e secondaria



CINEMA

MARGHERITA MULTISALA

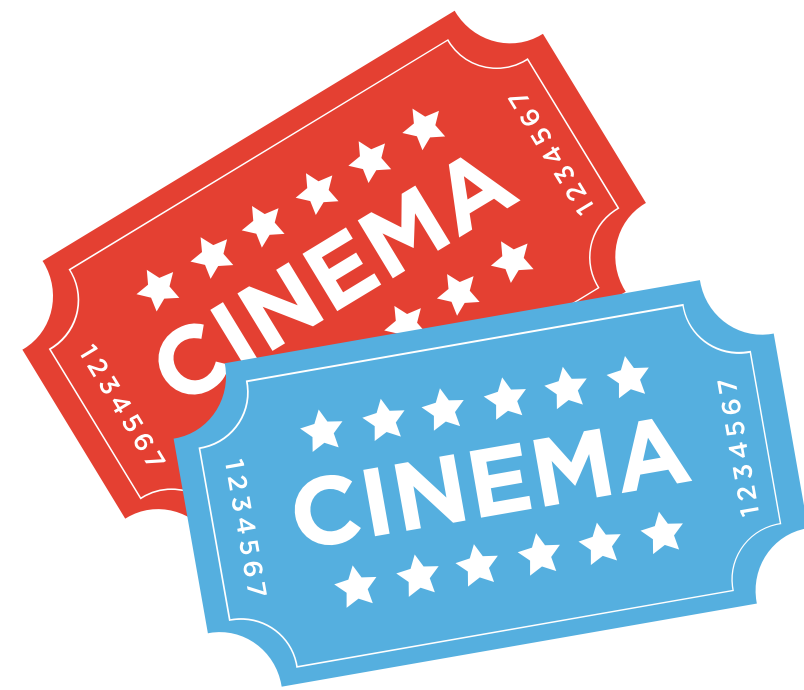

TITOLI

2 uscite

periodo: Natale-Carnevale

coerenti età, temi e planning

schede didattiche sui film

QUANTI? COSTO?

da 150 a 350 bambini a proiezione

Costo: 3, 50 euro.



CHI?

scuola dell'infanzia, primaria e secondaria



MUSEO OPERA PUPI

via Alessi-Acireale

contatti: 0957685611

Visita al museo dei Pupi siciliani (*spiegazioni storiche sui pupi, la loro costruzione, differenze con gli altri pupi siciliani*)

1 classe per volta

durata: 10 minuti circa (*dipende anche dalla curiosità dei bambini, se fanno o meno domande*).

spazio di attesa nel cortiletto dentro la struttura.

A partire da Novembre (al momento chiuso)

Aperti dal lunedì al sabato dalle 9.00 alle 13.00
e dalle 15.30 alle 19.30.



TEATRO OPERA PUPI

Turi Grasso-Capomulini

Pupi al teatro

contatti: 3478061464

sede Capomulini: visita al teatro

spiegazione storico culturale, dimostrazione laboratoriale e spettacolo coi pupi grandi in diretta (è possibile selezionare le storie in base all'età dei partecipanti);

da 40/80 (per i più grandi)

costo di 7,50 euro a ragazzo (primaria e secondaria).

Se il numero è maggiore bisogna concordare dei turni.

durata spettacolo 2 ore circa.



TEATRO OPERA PUPI

Turi Grasso-Capomulini

Pupi a scuola

contatti: 3478061464

Presso la scuola: (per i più piccoli)

Racconti e piccole rappresentazioni, spettacolo con pupi più piccoli.

organizzare spazi nei plessi specifici

da 40/60 bambini

costo di 5 euro a bambino

durata spettacolo 2 ore circa.



CASTAGNO DEI 100 CAVALLI - SANT'ALFIO



Lezioni all'aperto al Castagno dei 100 Cavalli -Noccioleto e Anfiteatro.

E' necessario contattare il custode per prenotare la visita

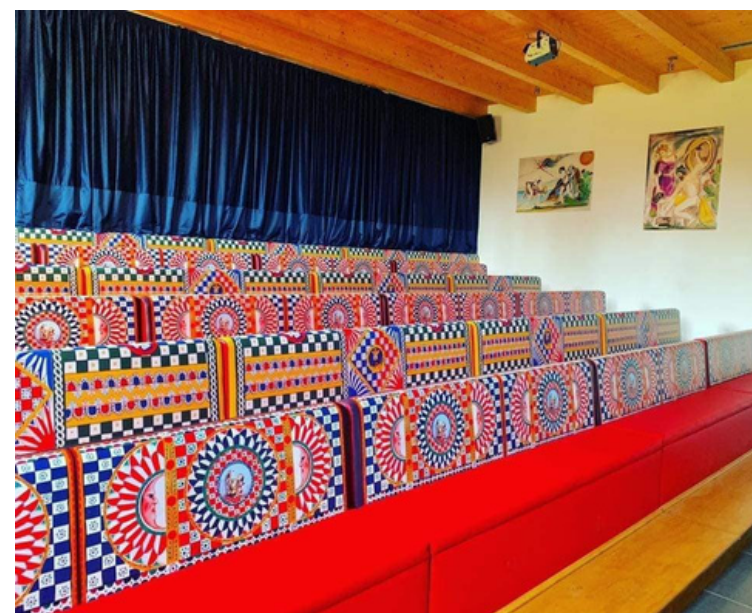

PARCO DEI MITI

Zafferana

TEATRO DEI MITI "SICILIA. LA STORIA E' QUI". Rappresentazione interattiva sulla **STORIA DELLA SICILIA**, dalla Preistoria ad oggi. Un documentario sulle epoche storiche principali realizzato in collaborazione con il Ministero dei Beni Culturali reso coinvolgente grazie all'innovativo sistema di interazione con il pubblico **Live-Motion**. Greci, Romani, Bizantini, Arabi, Normanni, Svevi... le tante colonizzazioni in Sicilia hanno creato un patrimonio culturale e architettonico unico al mondo che spiega il fascino intramontabile dell'isola più grande del Mediterraneo.

Per info e prenotazioni mail: museoetna.scuola@gmail.com
tel: 347 0415868

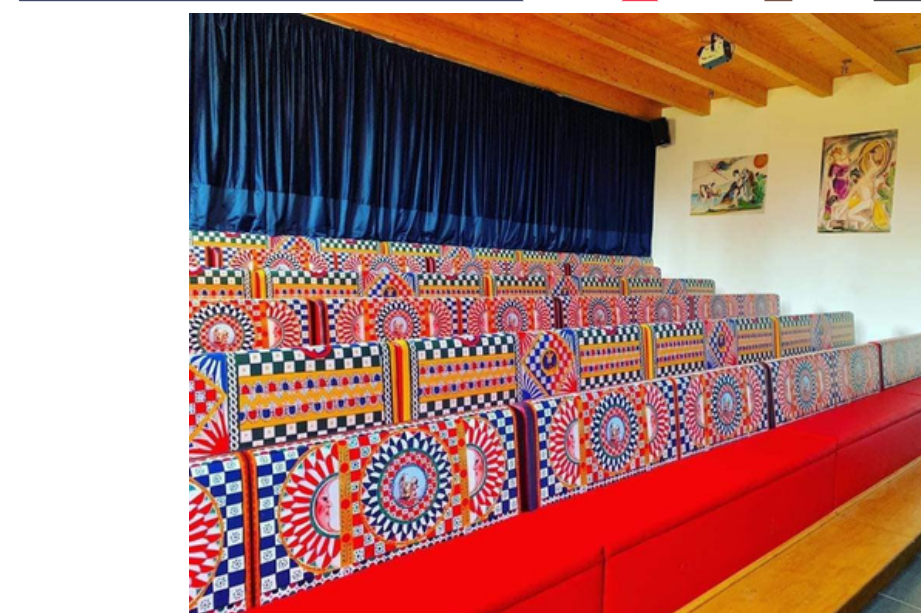

PARCO DEI MITI

Zafferana

visita guidata al “PARCO DEI MITI” a Zafferana Etnea.

Un percorso tematico dedicato alla MITOLOGIA CLASSICA ed in particolare ai miti ambientati in Sicilia, immerso nella natura del Parco dell’Etna. Si potrà entrare dentro la GROTTA DI POLIFEMO, incontrare il dio EFESTO dentro la sua fucina, perdersi nel LABIRINTO con il terribile MINOTAURO, salire sul CAVALLO DI TROIA e sulla NAVE DI ULISSE e vivere tante altre “mitiche” curiosità. Il percorso comprende gli spazi sull’orientamento e gli orologi solari, aree attrezzate, parco giochi.

Per info e prenotazioni mail: museoetna.scuola@gmail.com tel: 347 0415868



MUSEO DELL'ETNA

Viagrande

Il MUSEO DELL'ETNA è il più grande museo vulcanologico d'Italia e la principale esposizione didattica e culturale sull'Etna. Tra gigantografie e diorami a grande scala, simulazioni di colate di lava, sbuffi di geysir e grotte di scorrimento lavico, i visitatori potranno comprendere l'origine geologica dei fenomeni vulcanici e sismici con la consapevolezza dei relativi rischi. Il Museo dispone anche di una sala cinema, di una sala proiezione 3D e del nuovo "SIMULATORE DI TERREMOTI".

L'escursione guidata ai CRATERI dell'ETNA con l'osservazione guidata delle colate più recenti e degli aspetti naturalistici più interessanti del nostro vulcano è un efficace complemento dell'esperienza museale. Per i più piccoli è consigliato il laboratorio creativo a tema.

Per info e prenotazioni mail: museoetna.scuola@gmail.com tel: 347 0415868

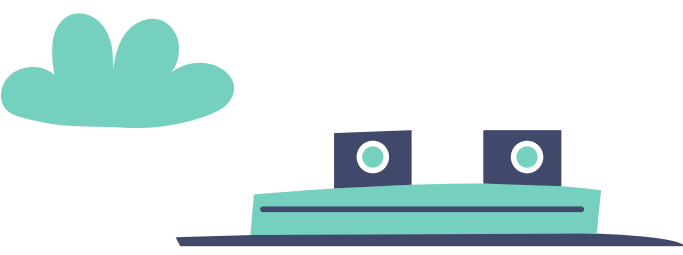
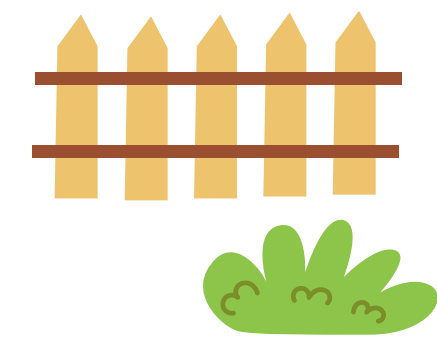
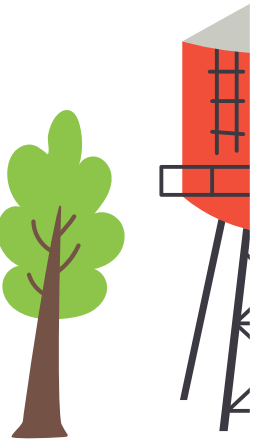
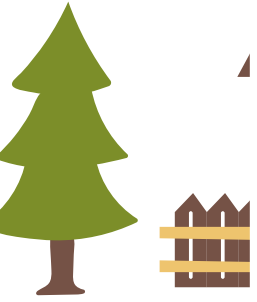

TERRA DI BO

Viagrande

per saperne di più

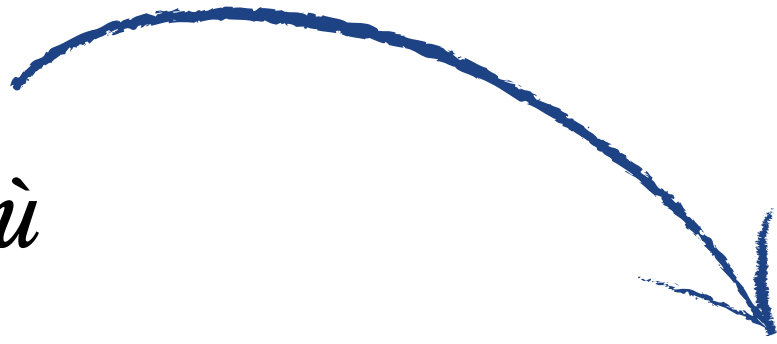

la terra di Bo

BATIÁ

Acireale



BOSCO FELICE

Acireale

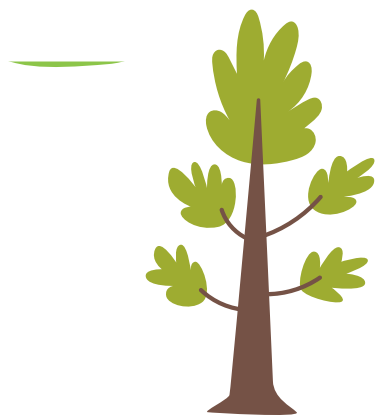



ATTIVITÀ CON LEGAMBIENTE

LE CHIAZZETTE

Punto di ritrovo con le guide e i bambini: Chiesa del Suffragio
attraversamento ponte e passeggiata fino a S.M.la Scala.

informazioni storiche e naturalistiche visita alla Fortezza del Tocco
(merenda).

ritorno alla Chiesa del Suffragio consegna ai genitori alle 13.

max 30 bambini per volta

attività specifiche

ACQUA

FUOCO

RICICLO

per saperne di più

Contatto responsabile visite per le scuole 3935546147



ATTIVITÀ CON CHIARITÀ

A SCUOLA DI ECOLOGIA AFFETTIVA scuola infanzia e primaria max 25 bambini

Escursioni esperenziali in Natura

Archeologia sperimentale in Natura

Il magico mondo delle api

per saperne di più





ATTIVITÀ CON CUTGANA

SCUOLA E AMBIENTE

<https://www.cutgana.unict.it/terza-missione/scuolambiente-visite-guidate>



per saperne di più

ATTIVITÀ CON A.N.P.I.

Attività di approfondimento su Storia della Costituzione Italiana e festività del 25 Aprile



per saperne di più



IPU

Biblioteca dei ragazzi, Polizia , Cinema e Teatro

1 i referenti uscite didattiche concordano con i docenti di scuola
accompagnatori e calendario uscite

- 2**
- la referente ricorda ai coordinatori di classe la data dell'uscita, scadenza adesioni e costo approssimativo
 - il coordinatore di classe comunica al referente il n° di alunnie accompagnatori compresi Asacom
 - il referente calcolato il costo a seconda del preventivo comunica al coordinatore di classe il costo effettivo
 - il coordinatore comunica al referente i nominativi di alunni partecipanti e esigenze

- La FS patto di comunità incontra i referenti uscite didattiche per calendarizzare uscite
- Biblioteca: date-classi
- Teatro: classi e turni
- Cinema: date, classi e turni
- Polizia: classi e date

IPU

con Biblioteca dei ragazzi , Polizia ,
Cinema e Teatro

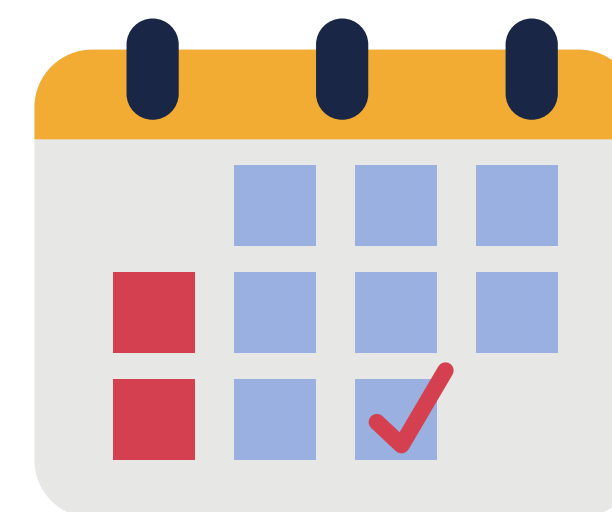

richiesta inoltrata con
anticipo di 15 giorni
al Dirigente, alla FS
e al Dsga
per spostamenti con
mezzo

il DS risponde via email
alla richiesta

3 La FS concorda con Ente e
Associazioni date e turni
comunica su Sweethive a tutti i
referenti e per conoscenza al DS

4 I referenti inviano richiesta via
e-mail allegando modulo
specifico “Scuola nel
territorio” ed elenco degli
alunni partecipanti e
accompagnatori

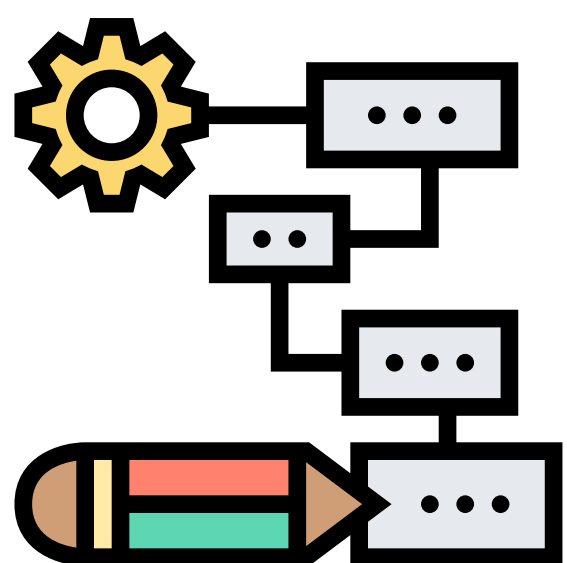

IPU

Zelantea, Museo del Carnevale, Museo opera dei pupi e Teatro dei Pupi, Castagno dei 100 cavalli, Parco dei Miti, Museo dell'Etna, Terra di Bo, Batia, Legambiente, Chiarìa, Cutgana -

1 edifici...fattorie.. presepi

i referenti uscite didattiche concordano con i docenti di scuola

accompagnatori e calendario uscite

2 I referenti inviano richiesta via e-mail allegando modulo specifico "Scuola nel territorio" ed elenco degli alunni partecipanti e accompagnatori

richiesta inoltrata con anticipo di 15 giorni al Dirigente, al Dsga per spostamenti con mezzo e per conoscenza alla FS e ai coordinatori di scuola.

Il DS risponde via email alla richiesta

i referenti uscite didattiche concordano con i docenti di scuola accompagnatori e calendario uscite

ATTIVITÀ AMBIENTALE CON COMUNE DI ACIREALE

RACCOLTA DIFFERENZIATA
PRESIDIO NEL TERRITORIO





ALLEANZE

Comune di Acireale

Comando Polizia Municipale

Protezione civile

CarapAci

Oratorio e parrocchia S.M. Monte Carmelo AciPlatani

Guardastelle

Fondazione Città del Fanciullo

Fondazione Carnevale

A.S.Champions

ANPI

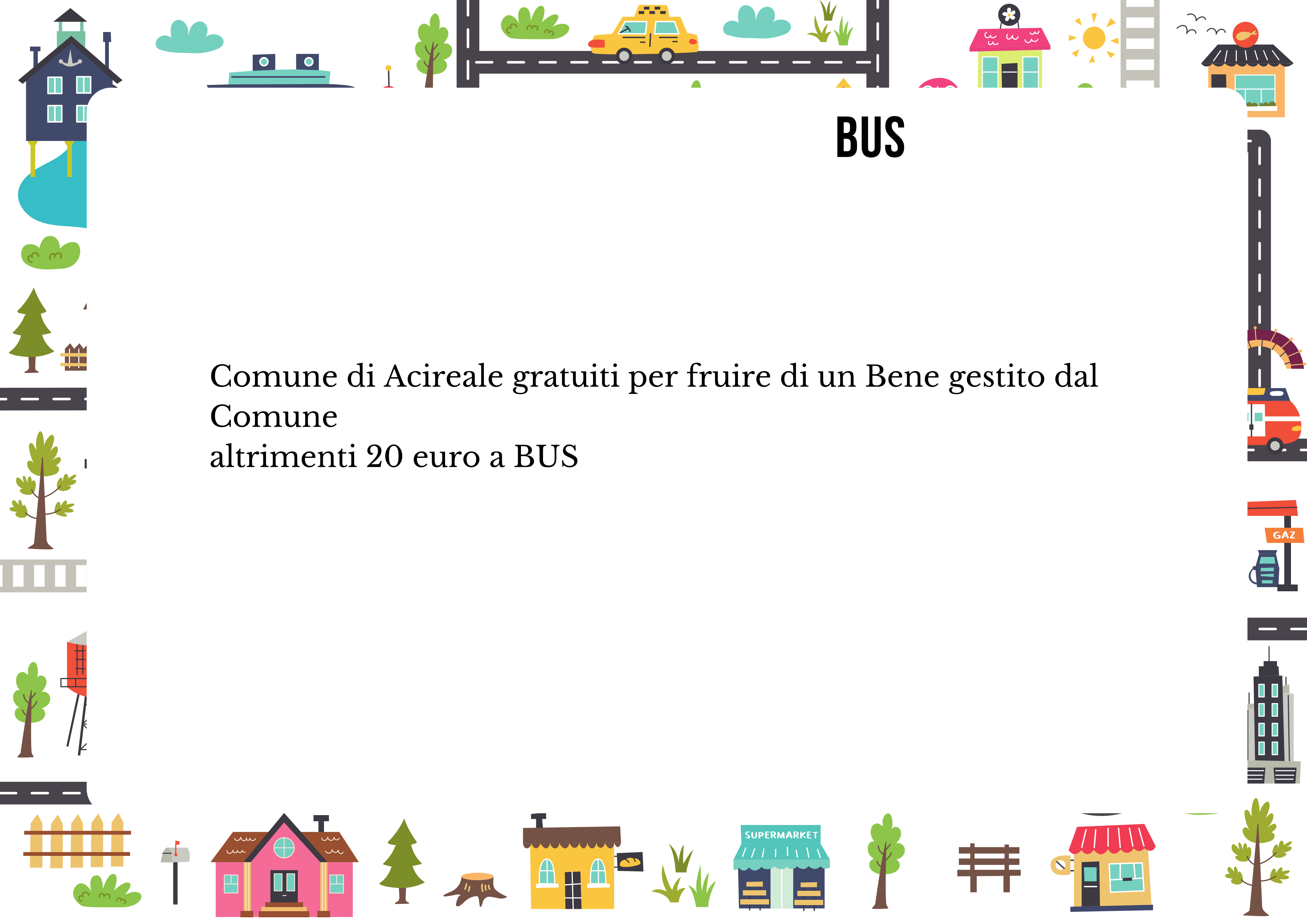

BUS

Comune di Acireale gratuiti per fruire di un Bene gestito dal
Comune
altrimenti 20 euro a BUS